

FICHA No: <b>154</b>	 ALCALDÍA MAYOR DE BOGOTÁ D.C.	SECRETARIA DE PLANEACION DISTRITAL (SPD) INVENTARIO BIC / DECRETO 606 DEL AÑO 2001 DIRECCION DE PATRIMONIO Y RENOVACION URBANA CONTRATO DE CONSULTORIA No.126/2010	CARLOS HUGO GARZON YEPES Arquitecto – Magister en Estudio y Restauración de Monumentos Arquitectónicos  Carrera 7 No 17 – 01 Of. 919. Bogotá - Colombia Tel: 334 58 24 / 622 56 58 - Cel: 310 310 68 38 E-MAIL: carloshgarzonarquitectos@gmail.com
-------------------------	---	---	---

**1. IDENTIFICACION** BARRIO: La Soledad CODIGO FICHA:007101-038-14

NOMBRE DEL BIEN:	clasificacion arquitectonica:	Arquitectura habitacional / vivienda / unifamiliar
OTROS NOMBRES		
MODALIDAD:	Inmueble de Interés Cultural (IIC) X	Sector de Interés Cultural (SIC)
APLICACIÓN:	Inmueble de Interés Cultural (IIC) X	Sector antiguo(SA)
	Sector Vivienda en Serie (SVS)	Sector de Desarrollo Individual(SDI)
	Sector con agrupaciones y conjuntos(SAC)	Monumentos conmemorativos y artísticos (MCA)
CATEGORÍA:	Dec. 606/2001: Conservación tipológica (CT) X	Restitución parcial (RP)
	Categoría Monumental (CM)	Restitución total (RT)
	Dec. 678/1994 Conservación Monumental (A)	Conservación Arquitectónica (B)
DECLARATORIA:	Tiene Declaratoria como BIC? X	Declaratorias Anteriores:
	Acto Administrativo de la Declaratoria:	
	Ambito de la Declaratoria: Distrital	Normativa: Decreto 606 / 2001 - UPZ 101 Teusaquillo

**2. LOCALIZACION** ON (Numero Licencia de Construcción): ON 5783

Departamento:	Cundinamarca	Municipio:	Bogotá	Dirección antigua:	Cra. 22 # 34-45/47/49	Dirección actual:	Cra. 24 # 34-45
Localidad:	Teusaquillo	No. Localidad:	13	UPZ:	Teusaquillo	No. UPZ:	101
Barrio:	La Soledad	Cod. Barrio:	7101	Coordenadas: X=	100182,668	Y=	103143,042
Decreto / Plancha No.	492/2007 PLANCHA 4	No. MANZANA:	38	No. PREDIO:	14	Ced. CATASTRAL:	34 22 14
						Mat. INMOBILIARIA:	050C00292043

**PLANO DE LOCALIZACION** TRAMA URBANA FOTOGRAFÍA (Contexto/Predio)







**3. ORIGEN**

FECHA:	1953	SIGLO:	XX	FUNDADOR:		CLASIFICACION TIPOL.:	Moderno
DISEÑADOR:	Ernst Blumenthal	CONSTRUCTOR:	G. Tejeiro Blumenthal y Cía Ltda.	USO ORIGINAL:	Habitacional NPH		

**RESEÑA HISTÓRICA:** Edificación construida en el barrio La Soledad, el cual se configuró en su trazado urbano a inicios de la década de 1940 con un trazado orgánico que se opone a la rígida retícula colonial y una filosofía basada en la ciudad jardín. Este barrio fue asiento de una comunidad de inmigrantes provenientes de Alemania, Holanda, Suiza y Austria principalmente. El edificio corresponde a una casa de vivienda unifamiliar de dos pisos diseñada por Ernst Blumenthal construida en 1953 por G. Tejeiro Blumenthal & Cía. Ltda., en un periodo en que se introduce en la ciudad la arquitectura moderna y se conforman las primeras firmas de arquitectura del país asociando en muchos casos arquitectos nacionales y europeos. El lenguaje arquitectónico moderno corresponde con su momento de construcción y con el momento de mayor crecimiento y población del barrio.

**4. OCUPACION ACTUAL**

TIPO DE OCUPACIÓN:	Propiedad Pública:	Propiedad Privada: X	Posesión:	Tenencia:	Otro:	Cual?
DATOS PROPIETARIO:	Nombre o Razón Social:	Michael Jordan Detlef Willis	Tipo Doc.:	CE	No. Documento:	232994
	Dirección:		Teléfono:		E-mail:	
DATOS OCUPANTE:	Nombre o Razón Social:	Herederos de Michael Detlef	Tipo Doc.:		No. Documento:	
	Dirección:	KR 24 # 34-45	Teléfono:		E-mail:	
Observaciones:	Base Cartografica:		Informacion Cartografica:	SINUPOT / UPZ 101	Fuentes Documentales:	Boletín Catastral

FICHA No: <b>154</b>		SECRETARIA DE PLANEACION DISTRITAL (SPD) INVENTARIO BIC / DECRETO 606 DEL AÑO 2001 DIRECCION DE PATRIMONIO Y RENOVACION URBANA CONTRATO DE CONSULTORIA No.126/2010	CARLOS HUGO GARZON YEPES Arquitecto – Magíster en Estudio y Restauración de Monumentos Arquitectónicos  Carrera 7 No 17 – 01 Of. 919. Bogotá - Colombia Tel: 334 58 24 / 622 56 58 - Cel: 310 310 68 38 E-MAIL: carloshgarzonarquitectos@gmail.com
-------------------------	---	---	---

## 5. ASPECTO FISICO

CARACTERÍSTICAS:	Area del Predio:	355,5	Número de Pisos:	2	Uso Actual:	Habitacional NPH	Estrato:	4	Tipología:	Continua:	X	Aislada:		Mixta:	
	Area total construida:	313,8	Area Antejardín:	80,5	Area Libre:	198,6	Area Lote:	355,5	Chip Catastral:	AAA0082YKXR					

**DIAGNOSTICO GENERAL DEL ESTADO DE CONSERVACION:** El inmueble presenta un estado de conservación bueno tanto en exteriores como en interiores. Se apreciaron humedades descendentes por filtraciones desde la cubierta que están afectando cielos rasos, pero no se aprecian patologías constructivas de consideración. El estado de conservación es, en conclusión, bueno, pero requiere mantenimiento. La estructura espacial se mantiene sin mayores transformaciones.

CRITERIOS DE CALIFICACION:	CARACTERISTICAS URBANISTICAS:	CARACTERISTICAS ARQUITECTONICAS:	CARACTERISTICAS AMBIENTALES:
Representar en alguna medida y de modo tangible o visible una o más épocas de la historia de la ciudad o una o más etapas de la arquitectura y/o urbanismo en el país.	X	El inmueble presenta antejardín como espacio de amortiguación, y los cerramientos exteriores se integran con los demás del entorno generando una primera capa transparente ante el edificio. Las fachadas se integran con la línea de paramento generando una lectura de continuidad que, a pesar de las diferencias de materiales entre las edificaciones cercanas, permite la percepción de un todo homogéneo.	Casa de dos pisos entre medianeras, con antejardín. El lenguaje de la edificación corresponde a la arquitectura moderna y presenta fachadas planas de volúmenes geométricamente simples y una implantación que colma la totalidad del frente del terreno. Las cubiertas son inclinadas. Los materiales mezclan la piedra Bogotá (muñeca) con ladrillo y pañete, ventanería en lámina metálica y barandales y rejas en hierro.
Ser un testimonio o documento importante en el proceso histórico de planificación o formación de la estructura física de la ciudad.	X		
Ser un ejemplo cultural importante de un tipo de edificación o conjunto arquitectónico. <small>Ser un testimonio importante de la conformación del hábitat de un grupo social determinado</small>	X		
Constituir un hito de referencia urbana culturalmente significativo en la ciudad.			
Ser un ejemplo destacado de la obra de un arquitecto urbanista o de un grupo de estos de trayectoria reconocida a nivel nacional o internacional.			
estar relacionado con personajes o hechos significativos de la historia de la ciudad o del país			La existencia del antejardín como espacio verde se une a la presencia de franjas verdes en el andén y genera una lectura de espacios arborizados y con vegetación que confiere al sector urbano una característica especial dentro de la ciudad.

**DESCRIPCIÓN GENERAL:** Edificio medianero de dos pisos con antejardín delimitado por antepecho en ladrillo y reja metálica baja. El volumen genera un espacio de separación con el vecino, generando el acceso vehicular. La fachada es plana, enchapada en piedra muñeca de diferentes formatos. Presenta ventanas en lámina metálica y el acceso se marca mediante una ventana en tríptico que da frente al vecino. La cubierta en de fuerte inclinación y parece albergar una mansarda con acceso a una terraza sobre la cubierta del volumen que conforma el área del garaje.

DER. DE EDIFICABILIDAD / UPZ	101 - Teusaquillo	DER. DE PLUSVALIA	SI:	NO:	X	PORCENTAJE EXENCION PREDIAL ACUERDO	45%
------------------------------	-------------------	-------------------	-----	-----	---	-------------------------------------	-----

## 6. INTERVENCIONES

FECH. CONSTRUCCION:	1953	SIGLO:	XX	CONSTRUCTOR:	G. Tejeiro Blumenthal y Cía	LIC. CONSTRUCCION:	3091/1953	TIPO DE INTERVENCION:	Obra nueva
---------------------	------	--------	----	--------------	-----------------------------	--------------------	-----------	-----------------------	------------

**DESCRIPCIÓN DE LAS INTERVENCIONES:** Construcción de casa de dos pisos

<b>ALTERACIONES A LA EDIFICACION VISIBLES DESDE EL EXTERIOR:</b>	<b>POSIBILIDADES DE INTERVENCION:</b>
No se aprecian alteraciones	Se deben conservar la implantación, la volumetría, la organización espacial y los elementos ornamentales. Se permite la modificación de los espacios internos del edificio, siempre y cuando mantenga la autenticidad de la estructura espacial.

## 7. VALORACION Y SIGNIFICACION CULTURAL DEL BIEN

VALOR PATRIMONIAL	CRITERIOS DE VALORACION	1	2	3	4	5	*Califique del 1 al 5 donde:	CRITERIOS DE VALORACION URBANOS:
VALOR HISTORICO	ANTIGÜEDAD				X		1. Malo	El inmueble se integra al trazado urbano por su altura y su implantación que respeta paramentos y antejardines. La presencia del inmueble dentro del sector hace parte de la memoria colectiva y conforma un paisaje urbano rico en variedad de edificaciones y lenguajes arquitectónicos que, sin embargo, se lee como un hecho continuo. La continuidad del espacio público es fundamental para comprender la integración del edificio a la ciudad.
	AUTORIA				X		2. Regular	
	AUTENTICIDAD					X	3. Aceptable	
VALOR ESTETICO FORMAL	CONSTITUCION DEL BIEN					X	4. Bueno	<b>CRITERIOS DE LA ESTRUCTURA:</b> La forma de construcción del inmueble refleja las técnicas que se introdujeron con el movimiento moderno, tales como la prefabricación y la construcción de elementos en serie. Se mantiene el uso de la estructura de muros y se introducen algunas columnas como elementos puntuales. La estructura espacial muestra el proceso de racionalización y especialización de los espacios.
	FORMA					X	5. Excelente	
	ESTADO DE CONSERVACION					X		
VALOR SIMBOLICO	CONTEXTO AMBIENTAL					X	*Según Decreto 763 de 2009. Ley 1185 de 2008	<b>CRITERIOS FORMALES:</b> El inmueble plasma elementos de lenguaje del movimiento moderno, dentro de los que se pueden incluir la transformación de la proporción entre llenos y vacíos hacia una arquitectura más abierta, las volúmenes de geometría pura y el uso mezclado de materiales como piedra, pañete y ladrillo. La espacialidad del edificio recurre al manejo de antejardín y un jardín posterior.
	CONTEXTO URBANO					X		
	CONTEXTO FISICO					X		
	REPRESENTATIVIDAD					X		<b>CRITERIOS DE SIGNIFICACION:</b> La conformación de un perfil urbano singular y continuo como el que se presenta en La Soledad hace parte de un paisaje urbano único que manifiesta un periodo histórico de transformaciones sociales, políticas y tecnológicas. La consolidación de este paisaje en un periodo de aproximadamente 10 años, incluyendo manifestaciones arquitectónicas variadas, hace cada edificación cobre importancia en la conformación de la memoria del lugar

**OBSERVACIONES GENERALES DE VALORACION / SIGNIFICACION CULTURAL DEL BIEN:** El inmueble amerita su conservación cuidadosa tanto por sus características propias como por la manera como se integra con el entorno urbano.

FICHA No:

154

Chip Catastral  
AAA0082YKXR



ALCALDÍA MAYOR  
DE BOGOTÁ D.C.

SECRETARIA DE PLANEACION DISTRITAL (SPD)  
INVENTARIO BIC / DECRETO 606 DEL AÑO 2001  
DIRECCION DE PATRIMONIO Y RENOVACION URBANA  
CONTRATO DE CONSULTORIA No.126/2010

CARLOS HUGO GARZON YEPES  
Arquitecto – Magíster en Estudio y  
Restauración de Monumentos Arquitectónicos

Carrera 7 No 17 – 01 Of. 919. Bogotá - Colombia  
Tel: 334 58 24 / 622 56 58 - Cel: 310 310 68 38  
E- MAIL: carloshgarzonarquitectos@gmail.com



## 8. PLANOS ARQUITECTONICOS

ESQUEMA DE LEVANTAMIENTO: PLANTAS, ALZADOS, FACHADAS, CORTES.

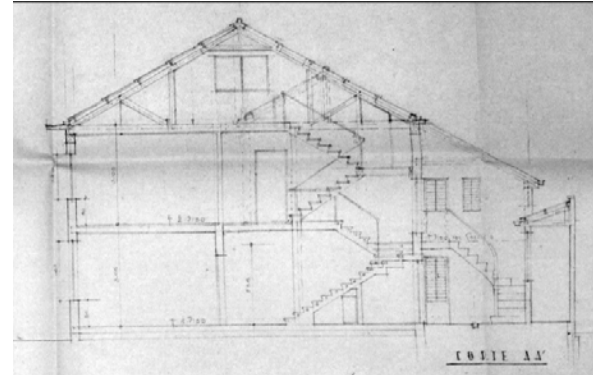
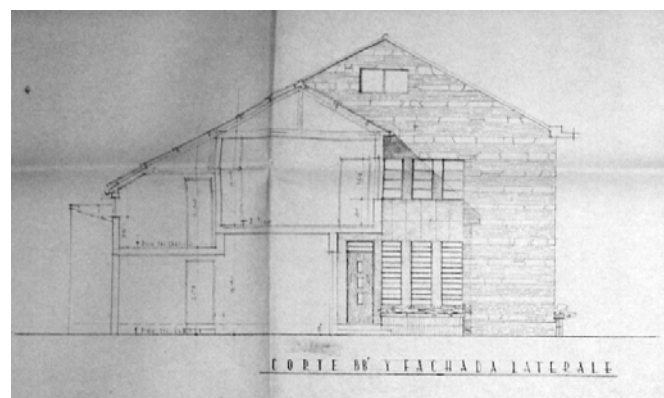
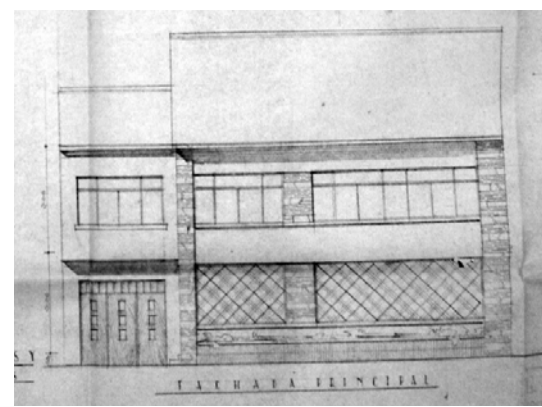
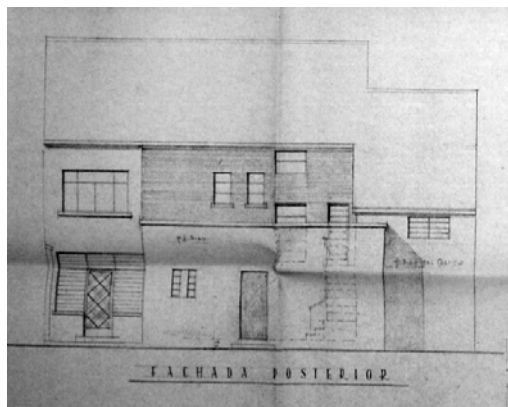
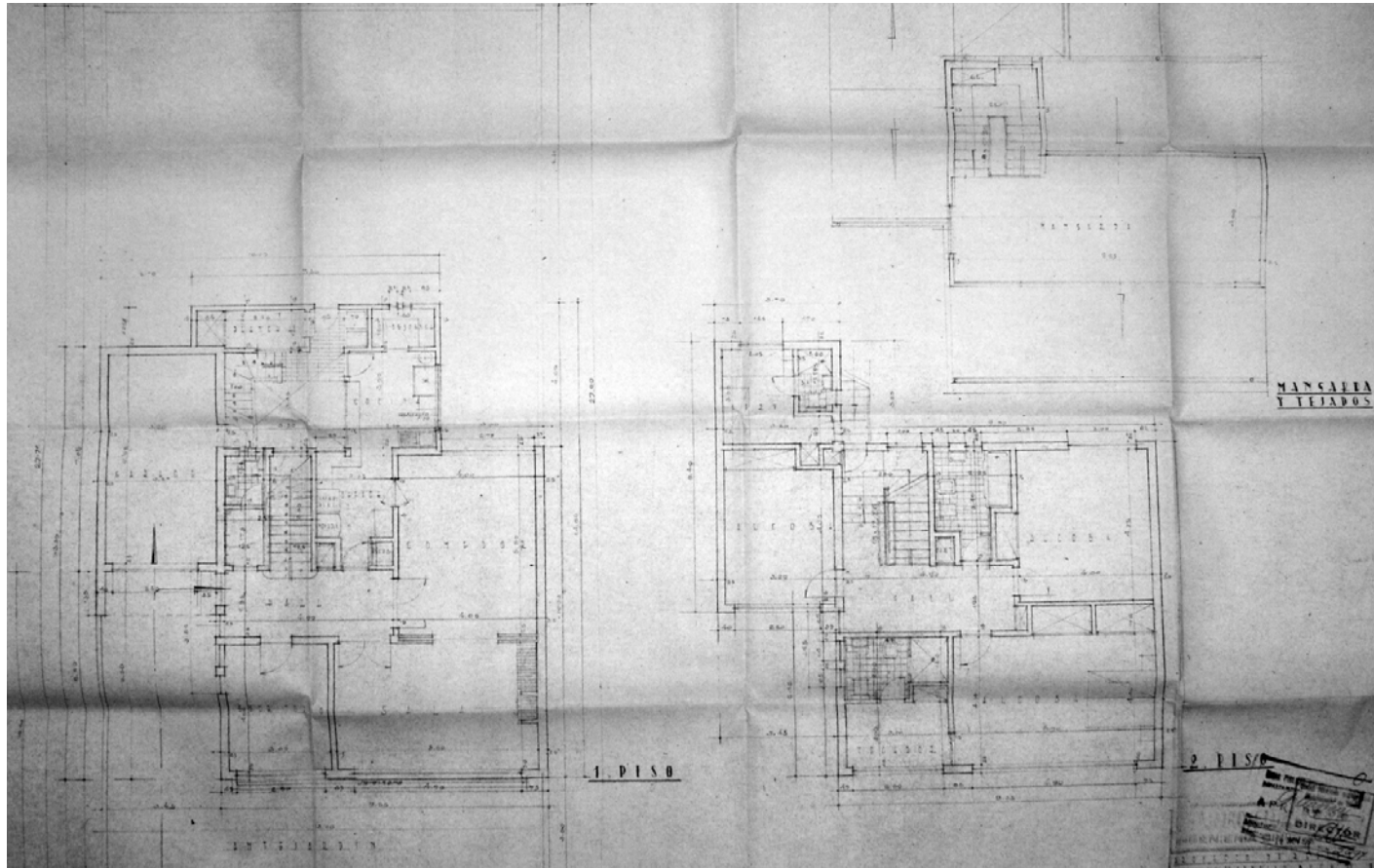

PLANOS DE ARCHIVO

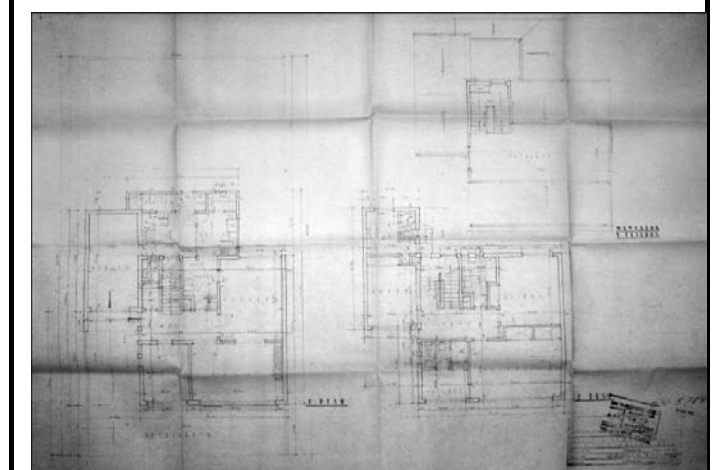
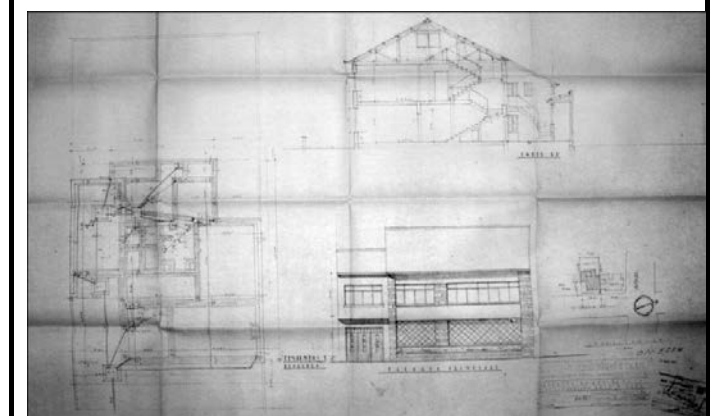
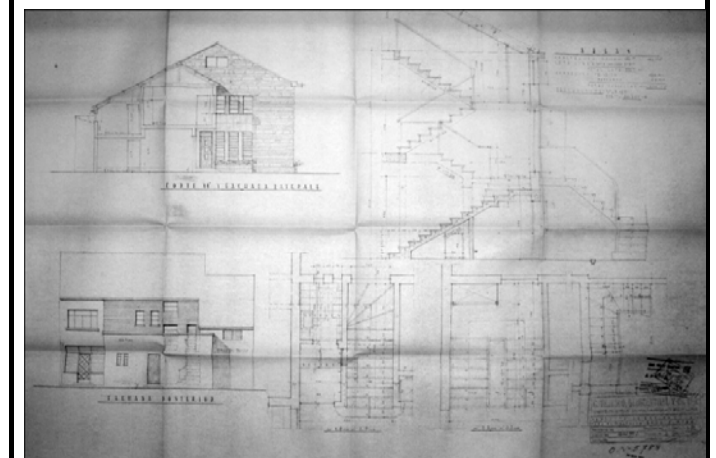

Observaciones:

Base  
Cartografica:

Información  
Cartografica

Fuentes  
Documentales

Archivo SPD

FICHA No:  
**154**  
Chip Catastral  
AAA0082YKXR



SECRETARIA DE PLANEACION DISTRITAL (SPD)  
INVENTARIO BIC / DECRETO 606 DEL AÑO 2001  
DIRECCION DE PATRIMONIO Y RENOVACION URBANA  
CONTRATO DE CONSULTORIA No.126/2010

CARLOS HUGO GARZON YEPES  
Arquitecto – Magister en Estudio y  
Restauración de Monumentos Arquitectónicos  
Carrera 7 No 17 – 01 Of. 919. Bogotá - Colombia  
Tel: 334 58 24 / 622 56 58 - Cel: 310 310 68 38  
E- MAIL: carloshgarzonarquitectos@gmail.com



**9. REGISTRO FOTOGRAFICO**



**FOTOGRAFIAS DEL CONTEXTO**

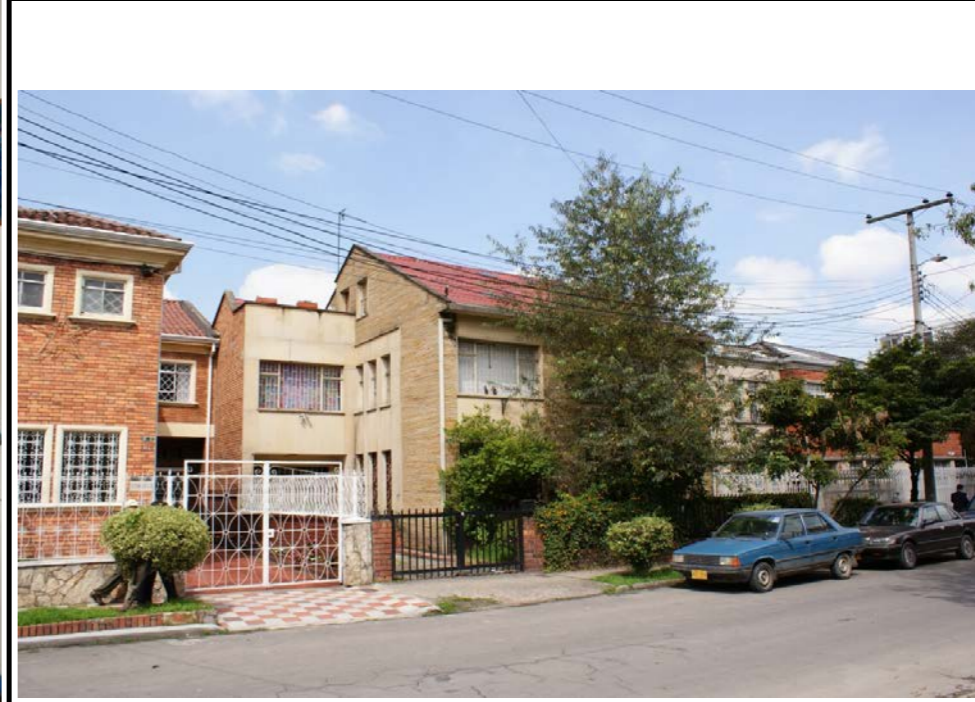

**FOTOGRAFIAS DE ARCHIVO**



FUENTE DOCUMENTAL

BIBLIOGRAFIA

**10. RESPONSABLE DEL INVENTARIO**

ENTIDAD  
CARLOS HUGO GARZON YEPES  
Arquitecto Restaurador de Monumentos

Vo. Bo. DIRC. ESTUDIOS CARLOS HUGO GARZON YEPES

DILIGENCIÓ  
Arq. Gabriel Oñoro Vesga

REVISÓ  
Vo. Bo. INTERVENTORIA SDP

**FECHA DE ACTUALIZACION Dic 2010**